



# VERBO

DIRECCIÓN Y GESTIÓN  
DE PROYECTOS



## INGENIERIA RESOLUTIVA

Nos especializamos en el desarrollo de Proyectos en los que confluyen diferentes disciplinas de la ingeniería, donde la complejidad técnica pone en valor la gestión del conocimiento y la experiencia.



## SOORTE COMERCIAL

La gestión comercial la realizamos desde una posición de servicio y asesoría, con la calidez y responsabilidad por cada cliente en su espacio y sector, promoviendo alternativas cuyas ventajas le generen valor al cliente en costo, tiempo y optimización de recursos.



## CONFIANZA

Las obras ejecutadas son nuestro principal aval, durante los 20 años de trayectoria en el marco de la ética técnica que ha destacado nuestro desempeño.



## SEGURIDAD

En VERBO sabemos que el cuidado de las personas es lo vital por eso estudiamos cada proyecto, cada alcance para garantizar el respeto a la vida y al entorno donde nos desarrollamos







# PRINCIPALES PROYECTOS

Venimos ejecutando diferentes tipos de proyectos de ingeniería e infraestructura.

Continuación presentaremos una recopilación de nuestros principales proyectos.







# HOSPITAL DE MACUSANI

Ubicación: Puno  
Año de ejecución: 2017.  
Cliente:



# COLISEO MULTIDEPORTIVO

Ubicación: OYO OYO  
Año de ejecución: 2017.  
Cliente:

**B**UENAVENTURA



**GOLD FIELDS**





# COLISEO DEPORTIVO

Año de ejecución: 2016.  
Ubicación: Lima.  
Cliente:



ATENTO:







←.....

## CENTRAL HIDROELECTRICA LA JOYA

Ubicación: Arequipa.  
Año de ejecución: 2015  
Clientes:

- Movitécnica
- Gepsa.





# ESTRUCTURAS METALICAS

## BARRERA DE VIENTO

Proyecto: Remodelación del Estadio de Atletismo - La Videna.  
Ubicación: San Luis, Lima.  
Año de ejecución: 2018 - 2019.

Cliente:





# RECONOCIMIENTO

Gracias a la exitosa ejecución del proyecto "Remodelación y Ampliación del Estadio de Atletismo - Barrera de viento", obtuvimos el siguiente reconocimiento.

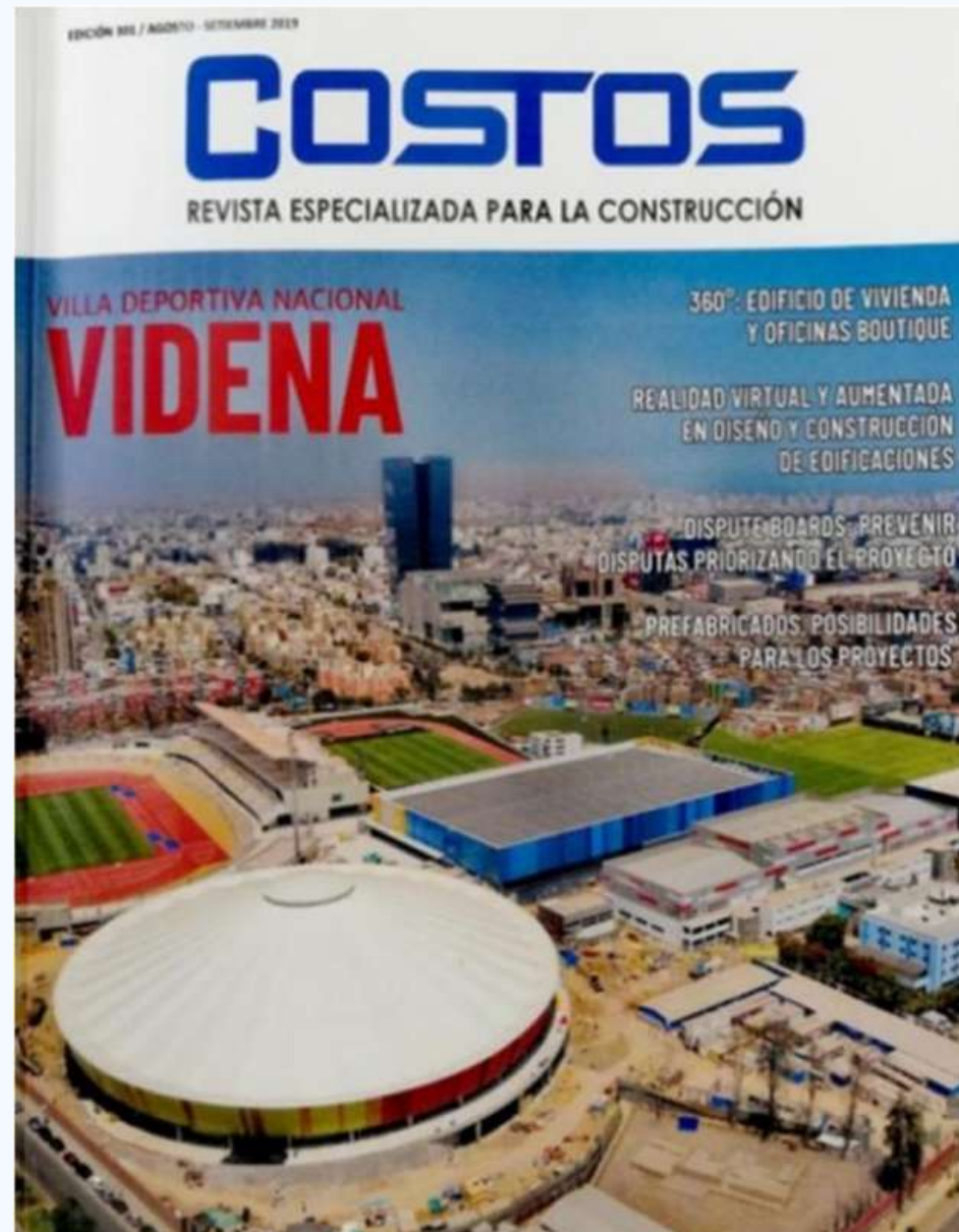

## REVISTA COSTOS

La revista Costos, medio de comunicación reconocido en el sector de la Ingeniería y Construcción, destacó el trabajo minucioso que se hizo dentro del Estadio de Atletismo, específicamente, en la barrera de viento, ejecutada por nosotros.

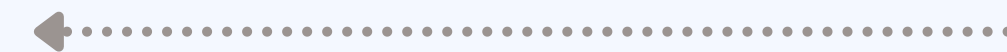



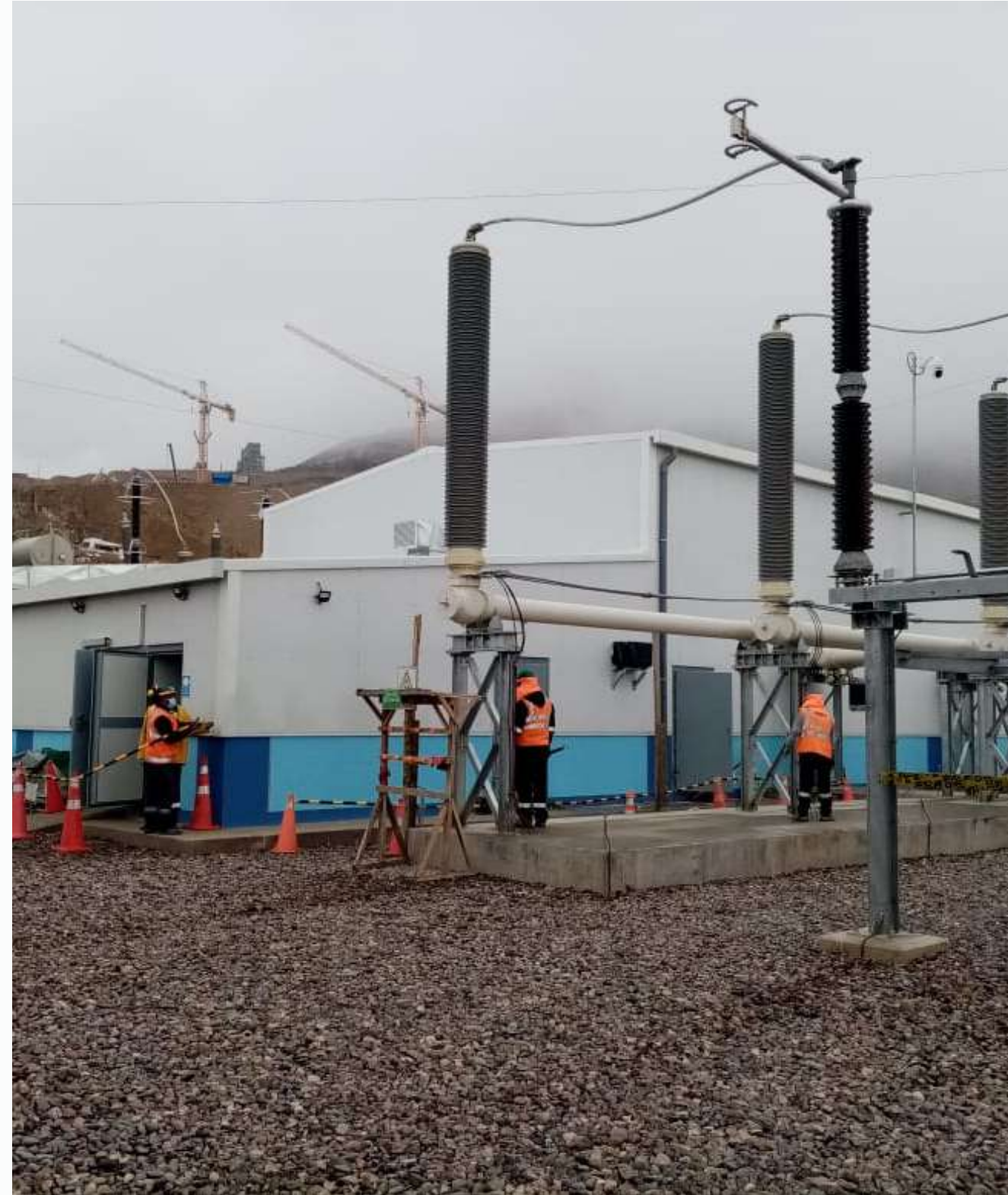

# SALAS ELECTRICAS

Proyectos de Minería.







# SALAS ELECTRICAS

Principales clientes:





# REAL PLAZA PURUCHUCO

CONSORCIO



Año de ejecución: 2018 - 2019.  
Importe contratado: S/. 2,822,370.97  
Ubicación: Ate, Lima.







## REAL PLAZA PURUCHUCO

Se trabajó para dos tiendas retail, Saga Falabella y Oeschle con la fabricación e instalación de pergolas y teatro.





# MALL PLAZA COMAS



Año de ejecución: 2019.  
Importe contratado: S/. 1,203,370.97  
Ubicación: Comas, Lima.





# MUSEO NACIONAL DE ARQUEOLOGIA

Año de ejecución: 2019.  
Ubicación: Lurin, Lima.  
Trabajo realizado: barandas metálicas.

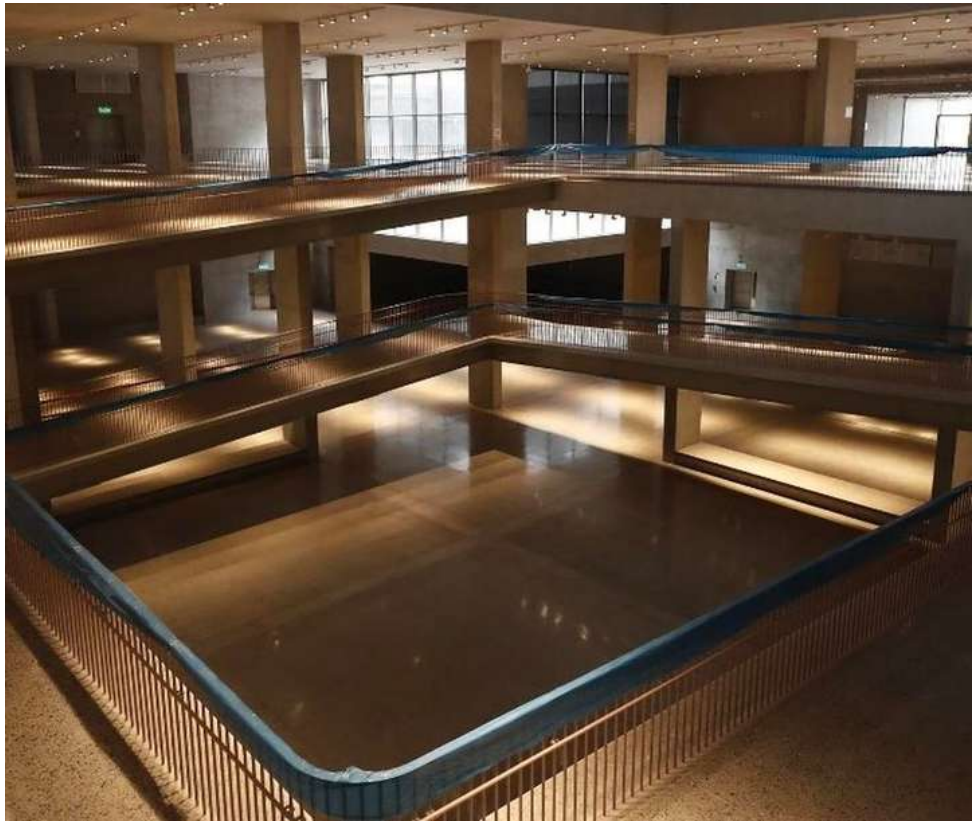



# PORT MARINE MARCobre



Año de ejecución: 2019.  
Ubicación: Nazca, Ica.  
Trabajo realizado: Muelle para  
minera Mina Justa.  
Importe contratado: S/. 8,350,260.35.





# SISTEMA DE ALMACENAMIENTO

UNITIZADORES  
VERTICAL  
SISTEMA SISMORESISTENTES







# VERBO

## Contacto

Correo: [giovanna.espinoza@verbo.com.pe](mailto:giovanna.espinoza@verbo.com.pe)

Telf: 942 358 343

Dirección: Calle Punta Pescadores Mz. B Lote 11 - Callao.

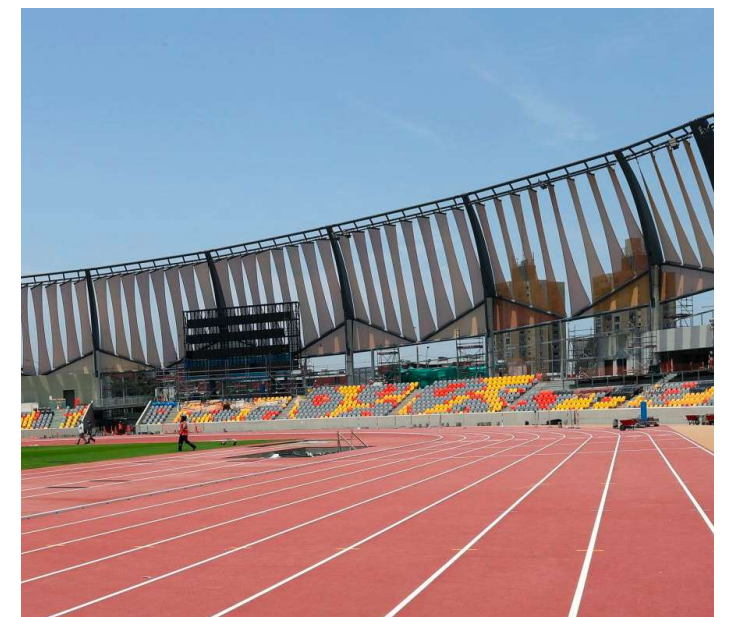



# VERBO

DIRECCIÓN Y GESTIÓN  
DE PROYECTOS

